

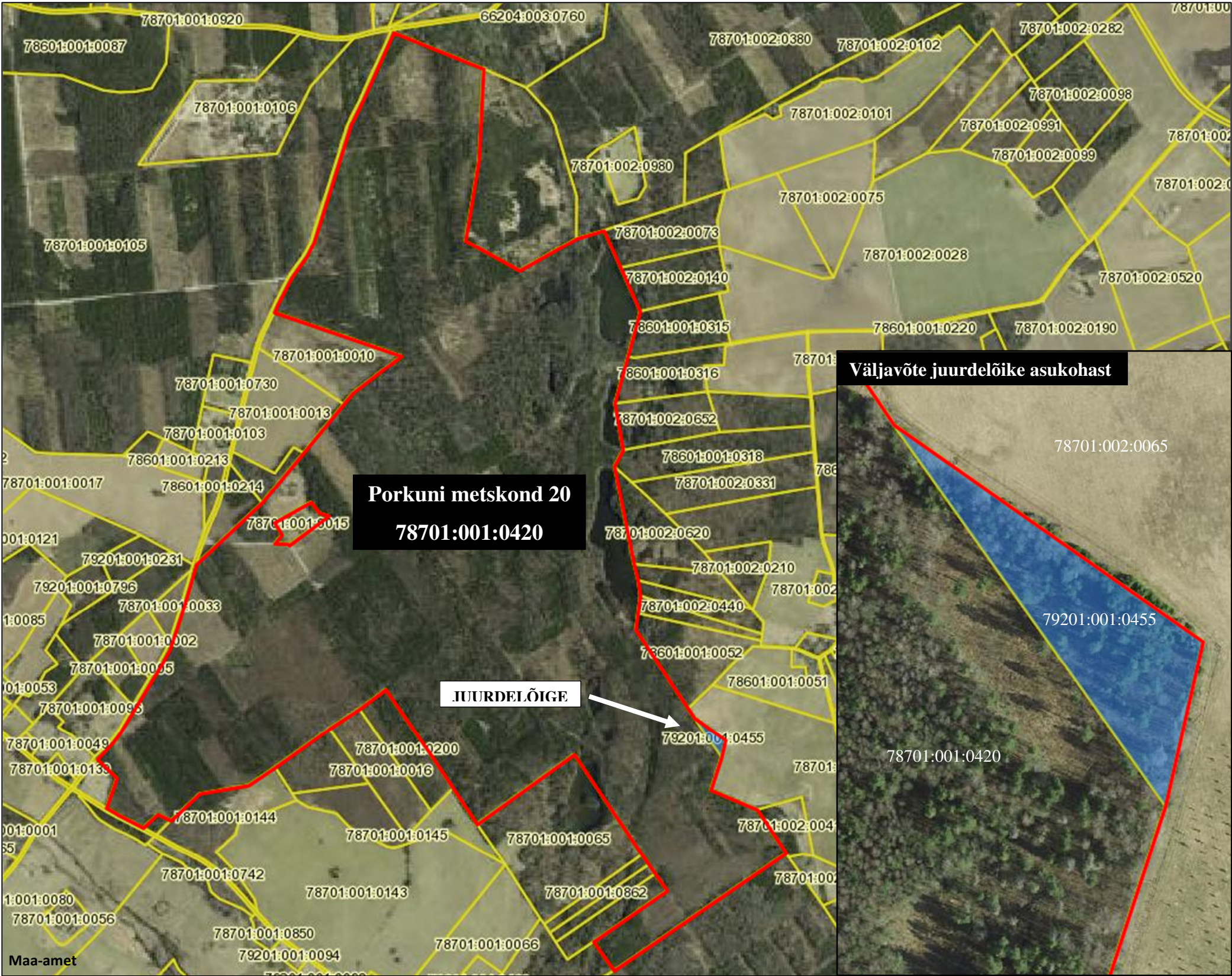



MAAKORRALDUSKAVA

Lääne-Viru maakonnas Tapa vallas Piisupi külas asuvalle Porkuni metskond 20 kinnisasjale (registriosa nr 12098750, katastritunnus 78701:001:0420, omanik Eesti Vabariik, riigivara valitseja Kliimaministeerium, volitatud asutus Riigimetsa Majandamise Keskus) juurdelõike tegemiseks



Leppemärgid:

-  katastriüksuste piirid
-  juurdelõige
-  Porkuni metskond 20 katastriüksuse piir pärast juurdelõike tegemist

Kooskõlastus:
Riigimetsa Majandamise Keskuse esindaja
/allkirjastatud digitaalselt/

Koostaja:
Maa-ameti riigimaade büroo peaspetsialist
Ingrid Kübarsepp /allkirjastatud digitaalselt/

Koostamise kuupäev: 03.10.2024